

SIPANAH



SIPANAH

SISTEM INFORMASI
PENGAMANAN TANAH

BPKAD - BANJARBARU
2018

LOKASI ASSET

PENGAMANAN ADMINISTRASI

PENGAMANAN FISIK

PENGAMANAN HUKUM

RATIH RISTIASIRI, SE, M.Ec.Dev

1984112 200803 2 002

SIPANAH BPKAD-BJB

SISTEM INFORMASI PENGAMANAN TANAH

SIPANAH (Sistem Informasi Pengamanan Tanah) adalah sebuah aplikasi berbasis web, yang dikembangkan untuk mengamankan aset-aset tanah yang dimiliki oleh Pemerintah Kota Banjarbaru.

Saat ini aplikasi SIPANAH sudah dapat diakses secara online, melalui Komputer maupun Handphone/Gadget.

Untuk mengakses SIPANAH, klik browser pada komputer anda. Sangat disarankan untuk menggunakan Firefox dan Chromium.

Ketikkan pada alamat browser anda **http://sipanah-banjarbaru.id** tekan **enter** maka anda akan diarahkan kehalama berikut :

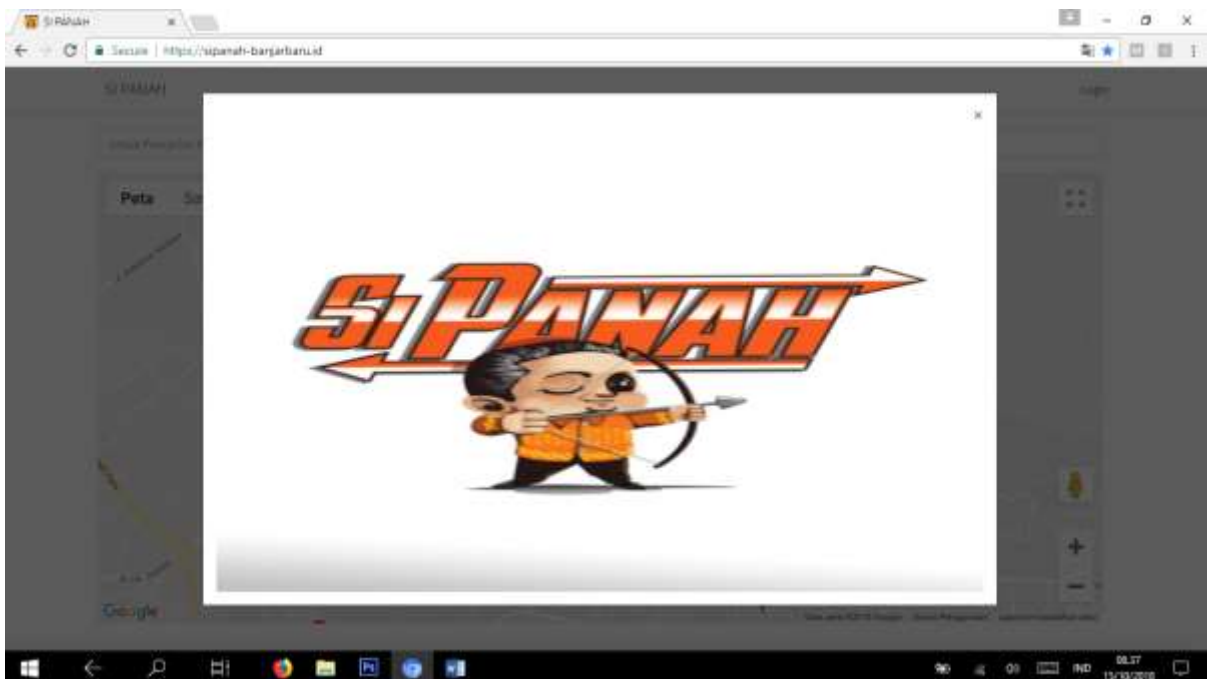

Klik tanda close pada popup untuk melanjutkan ke aplikasi.

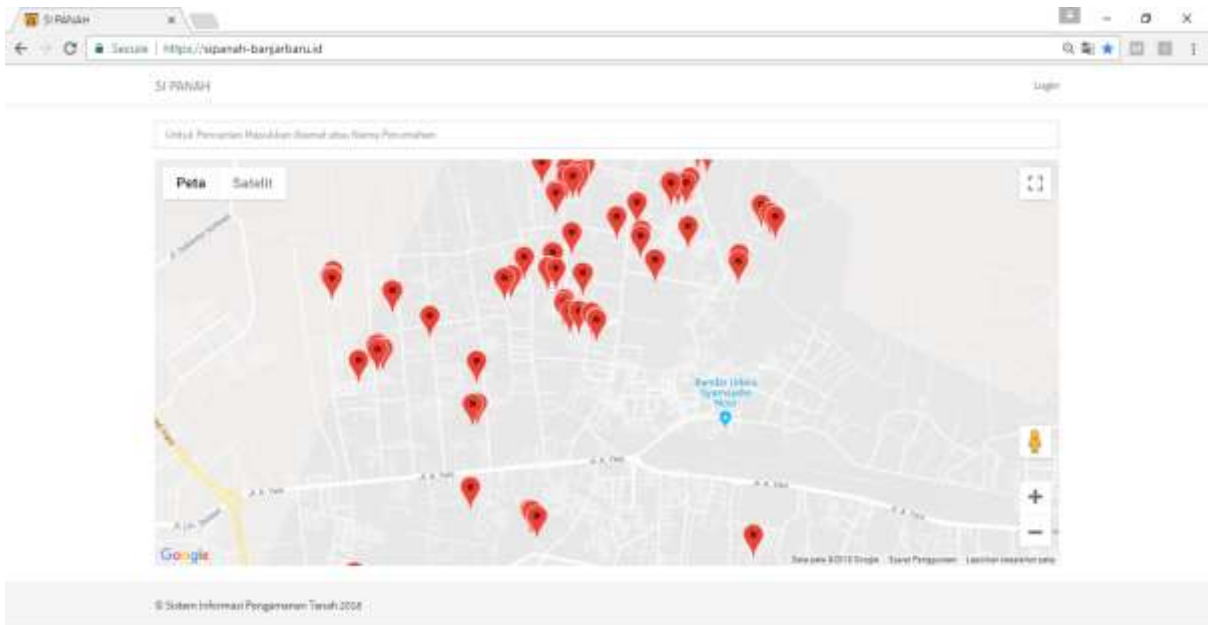

Untuk merubah tampilan peta klik satelit, tanda + dan - untuk memperbesar maupun mengecilkan tampilan peta

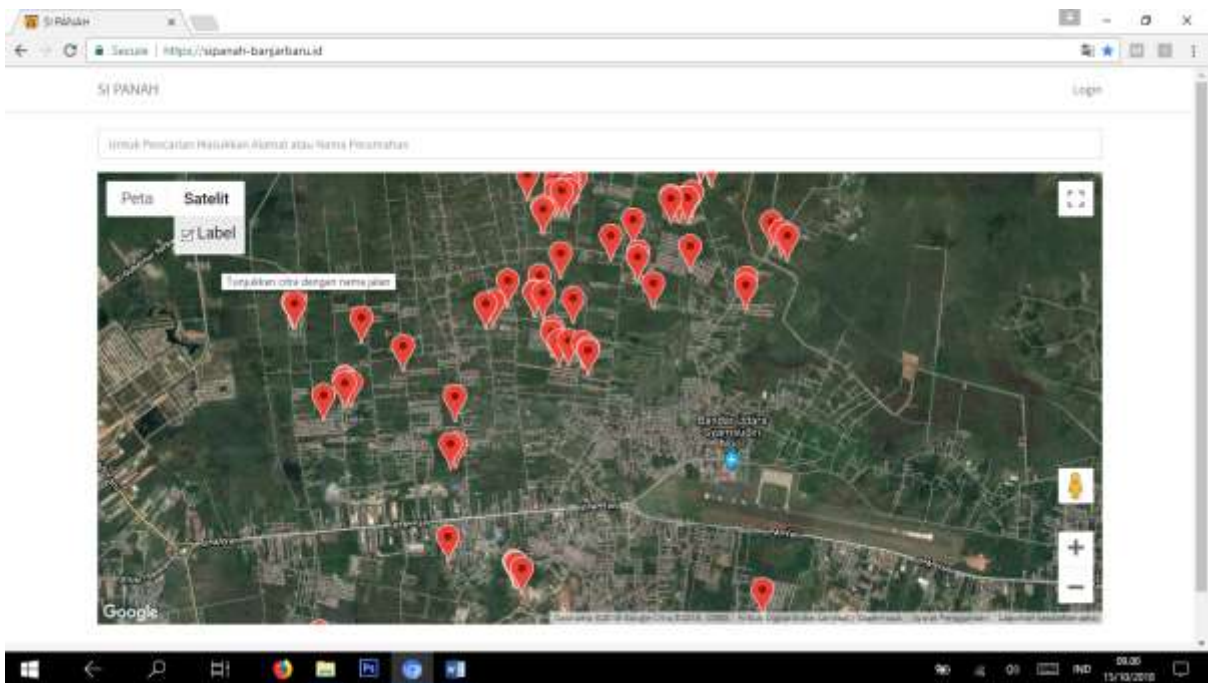

Anda dapat memasukkan alamat/nama perumahan pada form pencarian jika ingin menemukan lokasi asset dengan cepat.

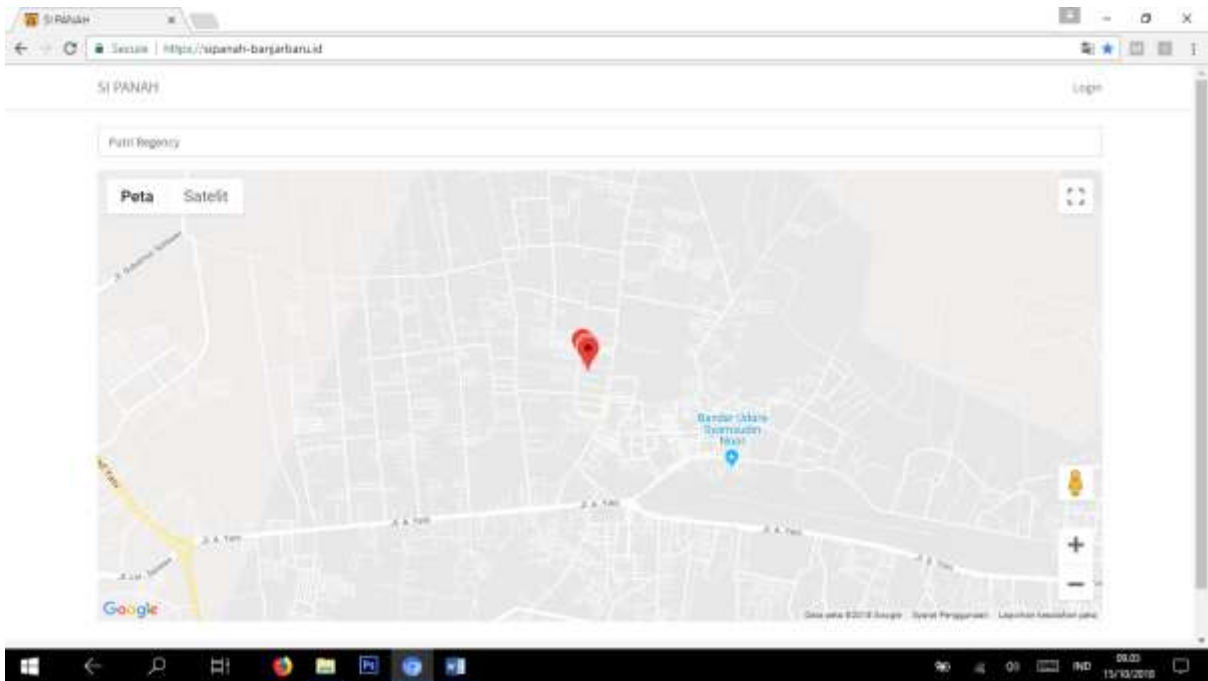

Klik tanda mark pada peta jika anda ingin melihat detail asset

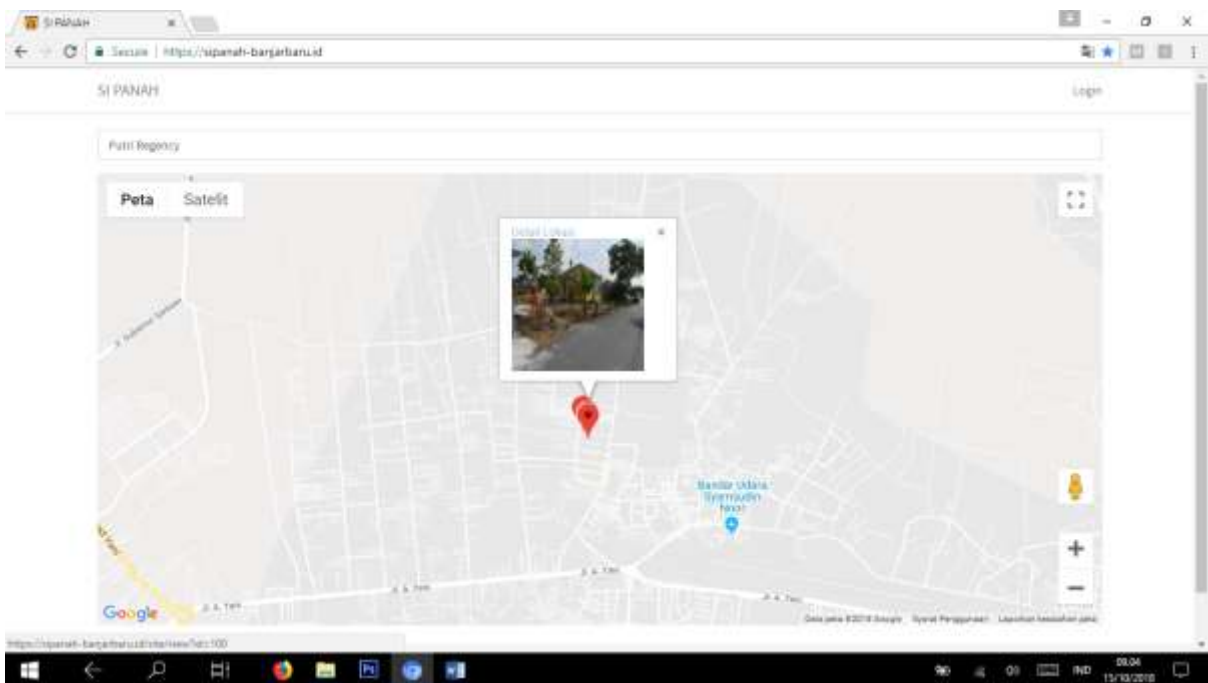

Klik detail lokasi untuk melihat data lengkap asset yang anda maksud.

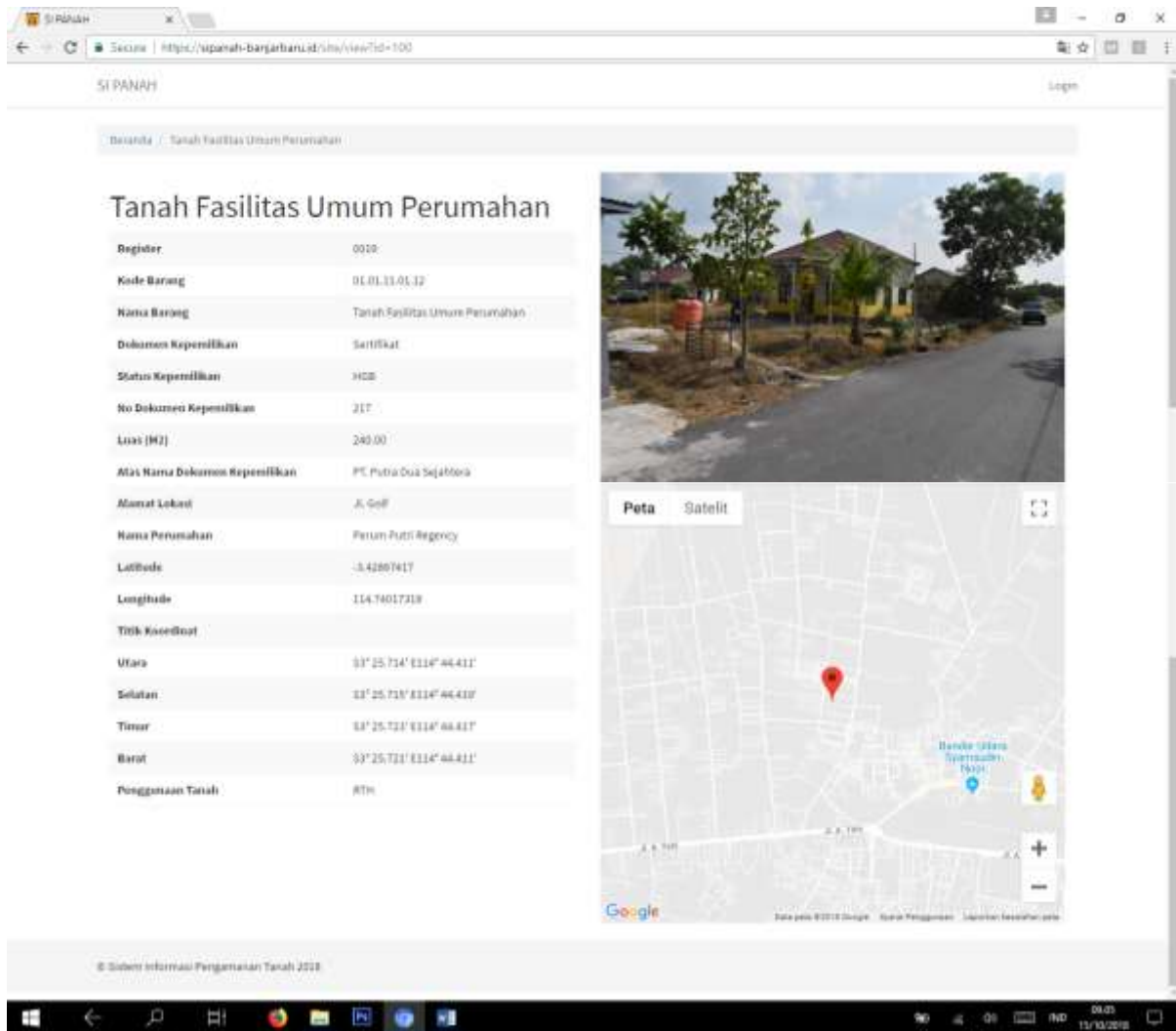

ADMIN

Untuk login Admin, klik sub menu login pada pojok kanan atas aplikasi.

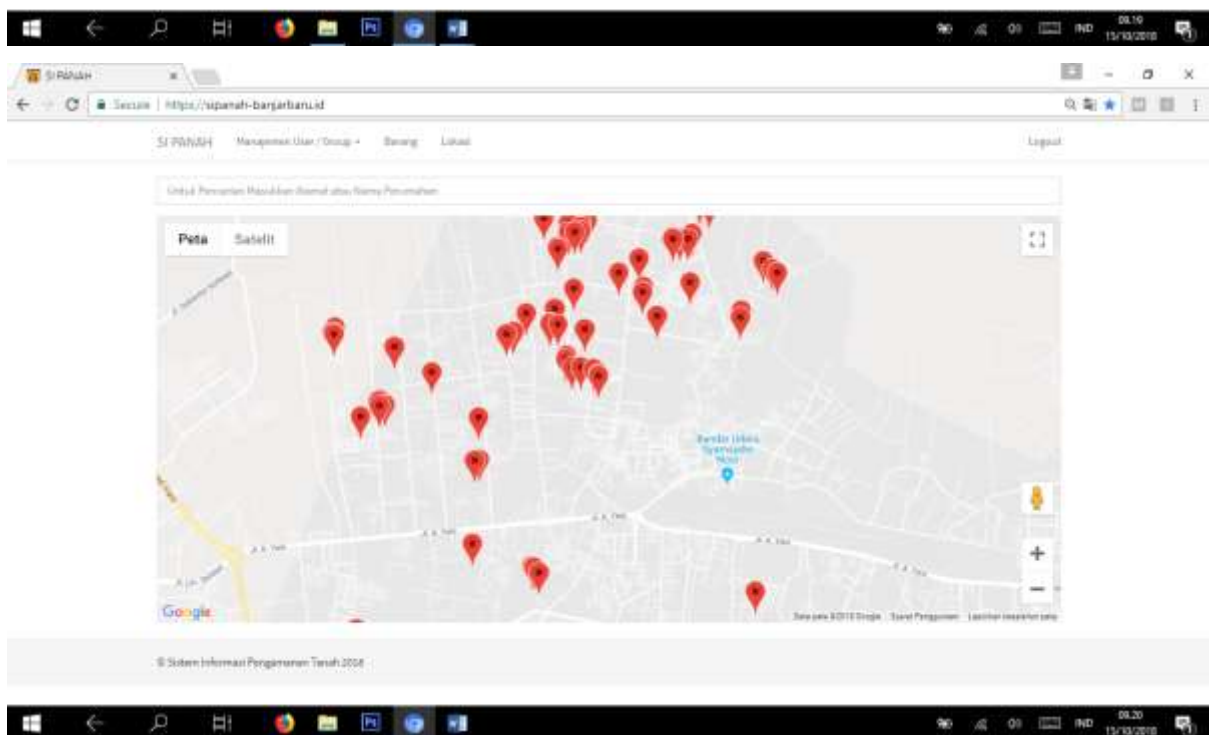
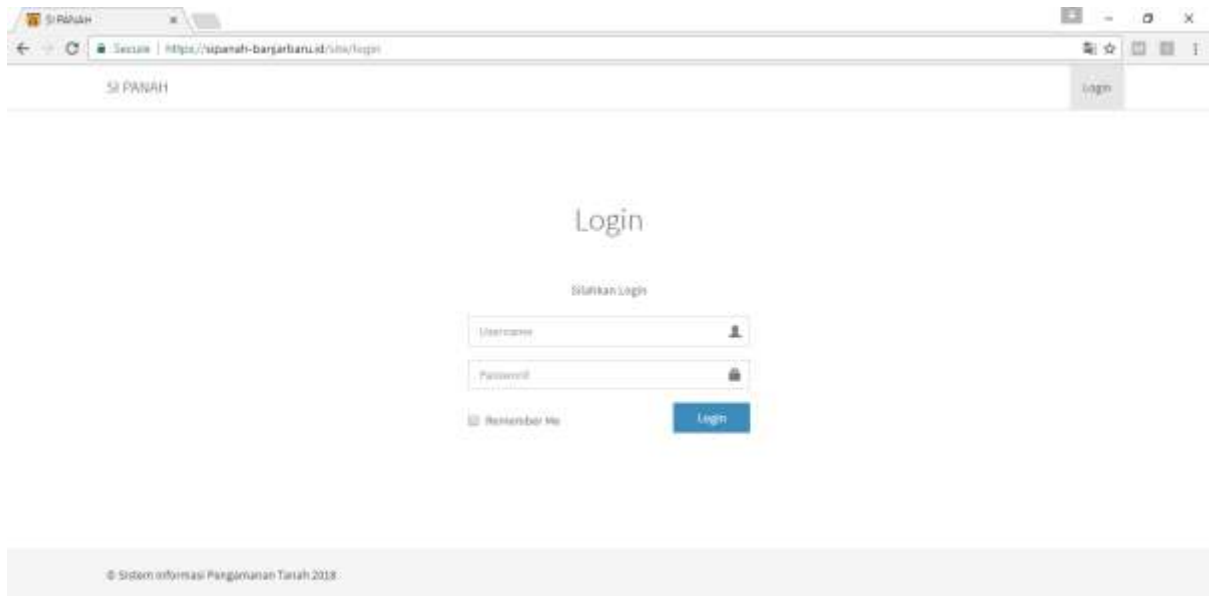

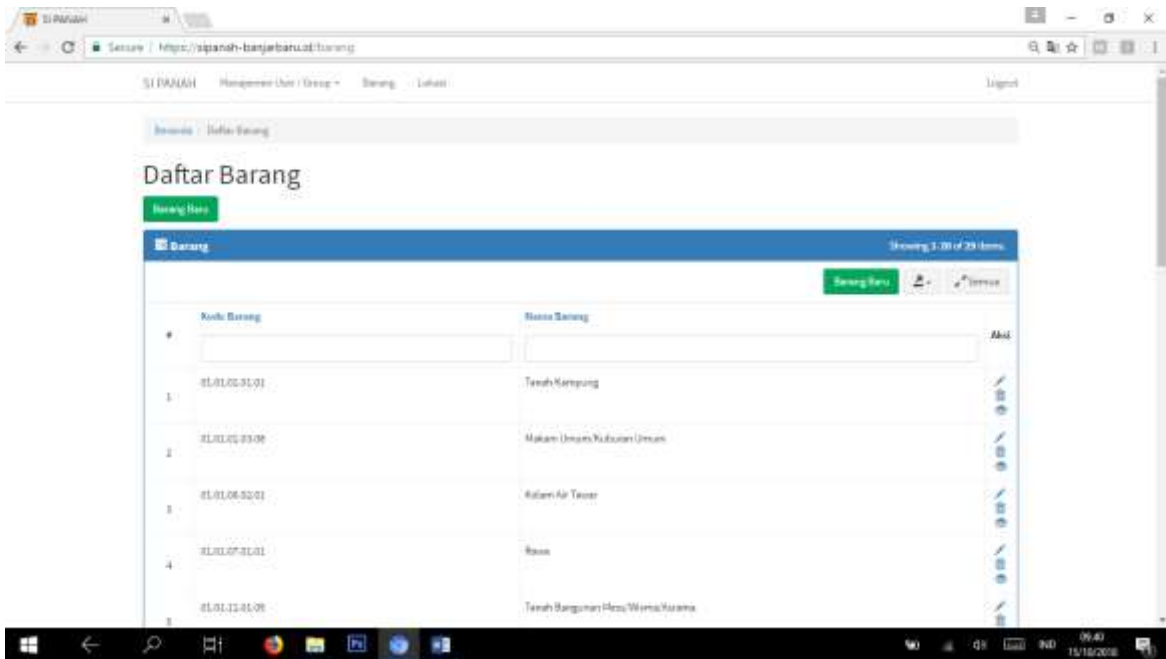

1. Barang

Menu ini digunakan untuk menginput Kode Barang

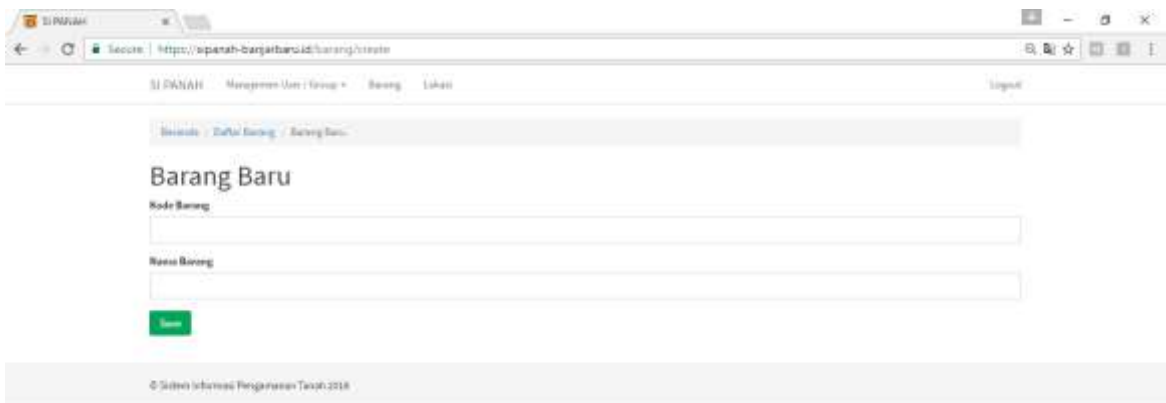

Klik tombol Barang Baru untuk menambah Data Barang, isi data yang diperlukan sesuai dengan form yang tersedia.



Klik Tombol  untuk update data

Klik Tombol  untuk Hapus data

Klik Tombol  untuk Melihat Detail data

2. Lokasi

Sub menu ini digunakan untuk menambah lokasi baru asset tanah Milik Pemerintah Kota Banjarbaru.

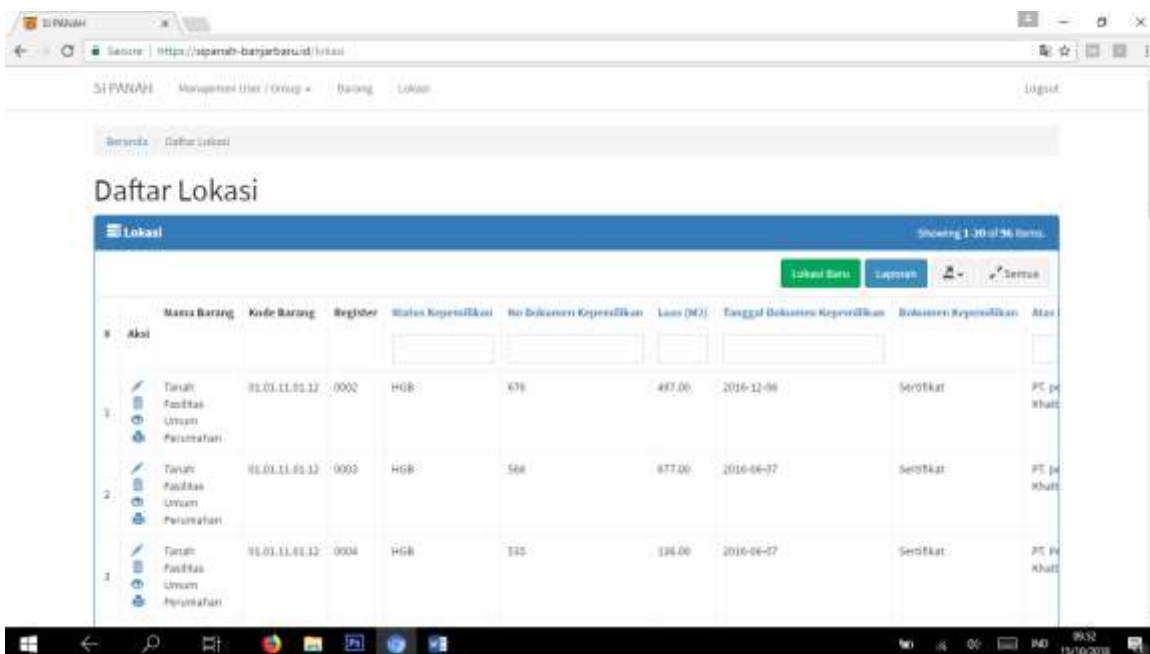

a. Lokasi Baru

Untuk menambah Lokasi baru klik tombol Lokasi Baru, maka anda akan diarahkan kehalaman berikut :

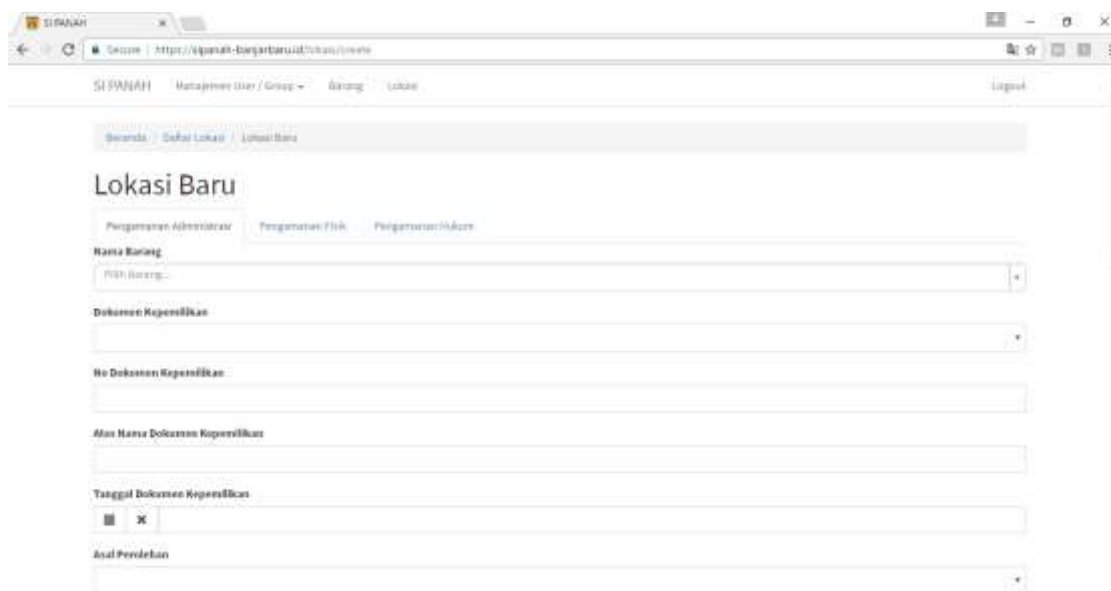

Terdapat 3 tab : Pengamanan Administrasi, Pengamanan Fisik, dan Pengamanan Hukum.

Isi sesuai data sesuai dengan form yang telah disediakan.

(1) Pengamanan Administrasi

The screenshot displays the 'Lokasi Baru' (New Location) form within the SIPANAH web application. The form is organized into several sections:

- Navigation:** 'SIPANAH' logo and 'Logout' link in the top right.
- Breadcrumbs:** 'Beranda > Daftar Lokasi > Lokasi Baru'.
- Form Tabs:** 'Pengamanan Administrasi', 'Pengamanan Fisik', and 'Pengamanan Hak'. The 'Pengamanan Administrasi' tab is active.
- Form Fields:**
 - Nama Barang:** Dropdown menu.
 - Dokumen Kepemilikan:** Dropdown menu.
 - No Dokumen Kepemilikan:** Text input field.
 - Alan Nama Dokumen Kepemilikan:** Text input field.
 - Tanggal Dokumen Kepemilikan:** Date picker.
 - Asal Perolehan:** Dropdown menu.
 - Watan Kepemilikan:** Dropdown menu.
 - Luas (M²):** Text input field.
 - Lokasi Awal:** Section header.
 - Konsep:** Dropdown menu.
 - Kategori:** Dropdown menu.
 - Alamat Lokasi:** Text input field.
- Titik Koordinat Lokasi:** A blue header section containing:

Posisi	Koordinat
Utara	<input type="text"/>
Selatan	<input type="text"/>
Timur	<input type="text"/>
Barat	<input type="text"/>
- Additional Fields:**
 - Longitude:** Text input field.
 - Latitude:** Text input field.
 - Peta Lokasi:** A green button.
 - Penggunaan Tanah:** Text input field.
 - Save:** A green button.
- Footer:** '© Sistem Informasi Pengamanan Tanah 2018'.

Pada tab Pengamanan Administrasi Titik Koordinat diisi secara manual.

Longitude dan Latitude juga bisa secara manual jika sudah ada datanya, akan tetapi Longitude dan Latitude dapat diisi otomatis dengan mengklik tombol Peta Lokasi

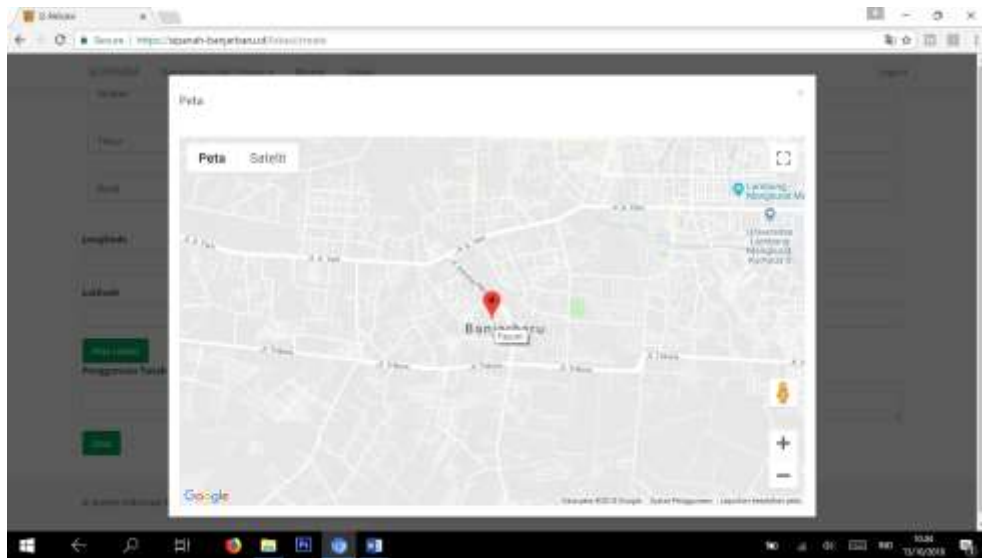

Geser mark yang terdapat pada peta sesuai dengan lokasi yang kita inginkan. Klik diluar peta jika lokasi sudah sesuai. Maka Longitude dan Latitude akan terisi secara otomatis.

(2) Pengamanan Fisik

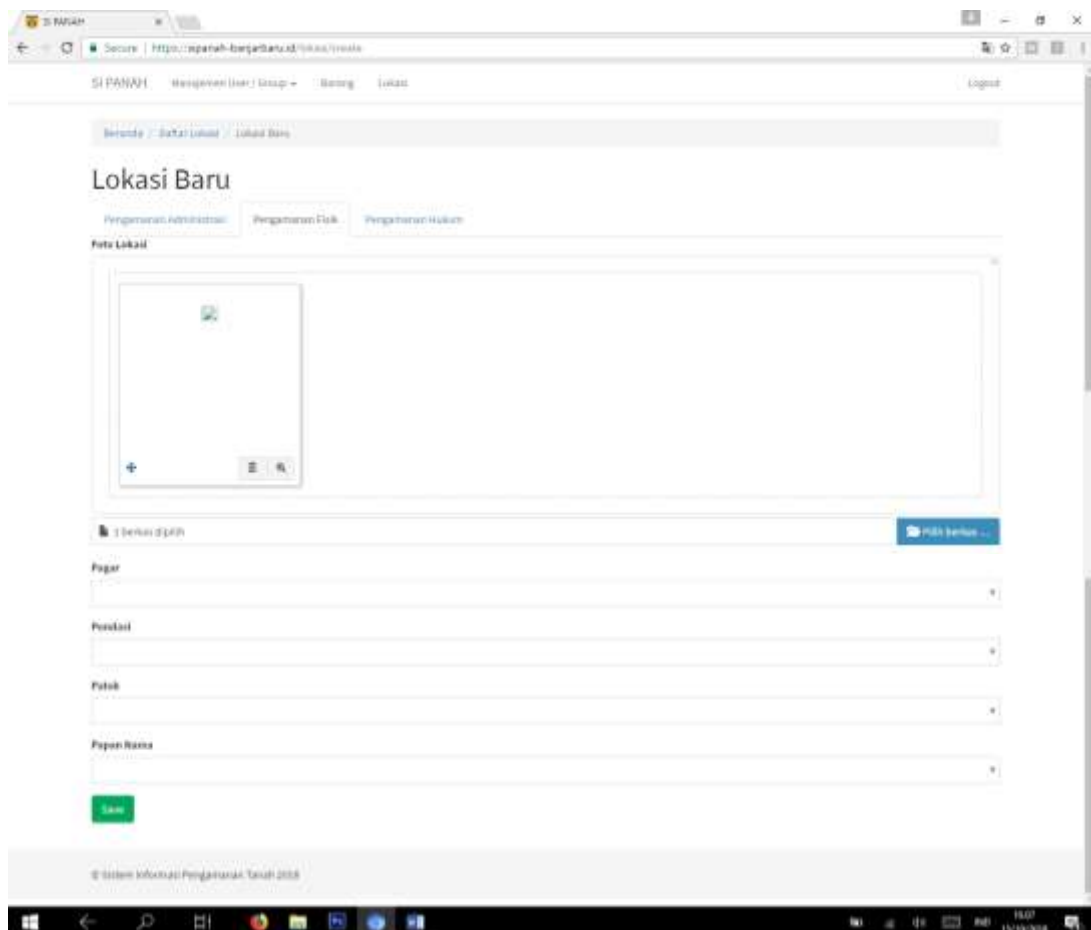

(3) Pengamanan Hukum

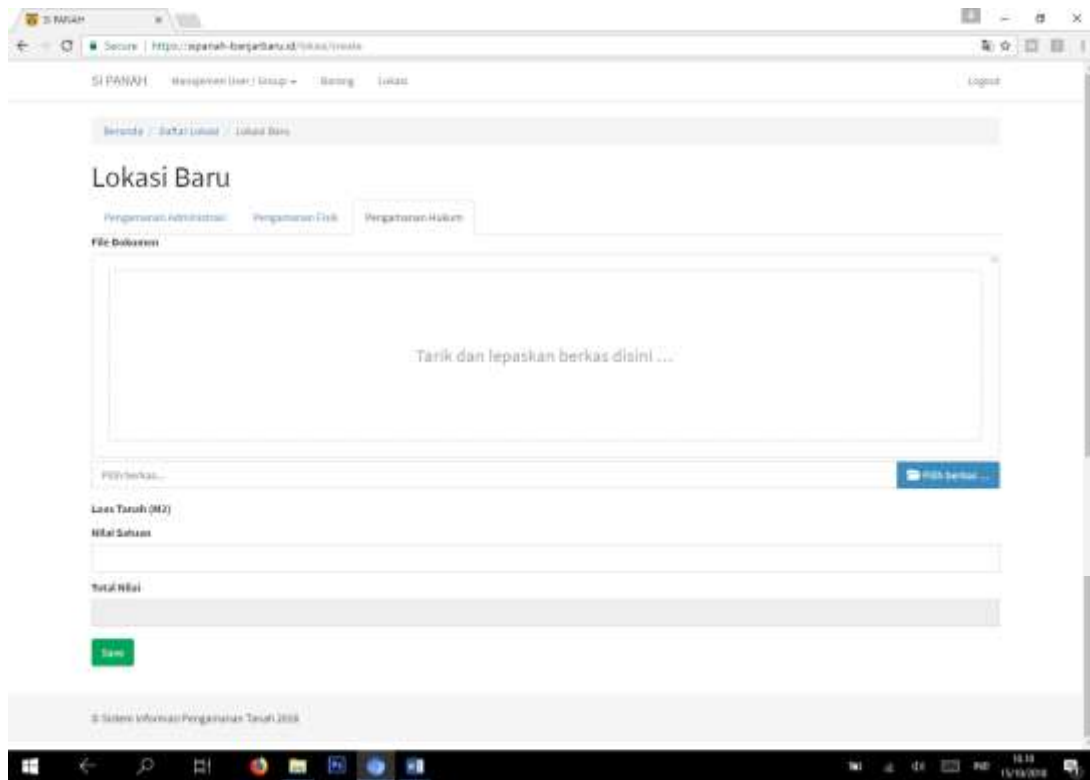

b. Laporan

Untuk mencetak laporan, klik tombol **laporan** atau tombol **pilihan laporan**

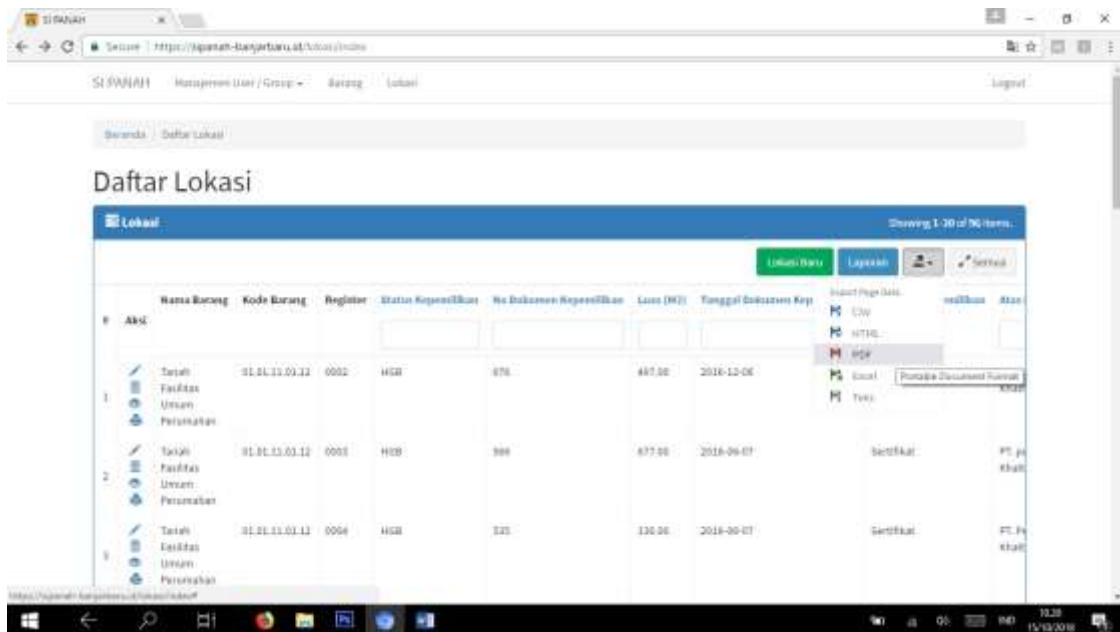

**DAFTAR TANAH MILIK PEMERINTAH KOTA BANJARBARU
SAMPAI DENGAN TAHUN ANGGARAN 2018**

No.	Nama Barang	Revisi	Register	Status	No. Salinan	Luas	Tanggal	Selamatan	Selamatan	Man. Nama	Alamat	Alamat	Alamat	Alamat	Milai	Total	Fitur	Fitur	Fitur	Fitur
1	Tanah	02.02.11.01.11	0001	AKSI	018	107.00	2010-12-01	sempurna	PT	Pengembangan	Jalan Teras	140403000	140403000	Perum	10000.00	1000000.00	Tanah	Tanah	Tanah	Tanah
2	Tanah	02.02.11.01.11	0001	AKSI	009	171.00	2010-08-27	sempurna	PT	Pengembangan	Jalan Teras	140403000	140403000	Perum	10000.00	1700000.00	Tanah	Tanah	Tanah	Tanah
3	Tanah	02.02.11.01.11	0001	AKSI	006	108.00	2010-08-27	sempurna	PT	Pengembangan	Jalan Teras	140403000	140403000	Perum	10000.00	1080000.00	Tanah	Tanah	Tanah	Tanah
4	Tanah	02.02.11.01.11	0001	AKSI	001	132.00	2010-08-19	sempurna	PT	Pengembangan	Jalan Teras	140403000	140403000	Perum	10000.00	1320000.00	Tanah	Tanah	Tanah	Tanah
5	Tanah	02.02.11.01.11	0001	AKSI	000	79.00	2010-09-18	sempurna	PT	Pengembangan	Jalan Teras	140403000	140403000	Perum	10000.00	790000.00	Tanah	Tanah	Tanah	Tanah
6	Tanah	02.02.11.01.11	0001	AKSI	003	122.00	2010-09-19	sempurna	PT	Pengembangan	Jalan Teras	140403000	140403000	Perum	10000.00	1220000.00	Tanah	Tanah	Tanah	Tanah
7	Tanah	02.02.11.01.11	0001	AKSI	005	103.00	2010-09-18	sempurna	PT	Pengembangan	Jalan Teras	140403000	140403000	Perum	10000.00	1030000.00	Tanah	Tanah	Tanah	Tanah
8	Tanah	02.02.11.01.11	0001	AKSI	007	149.00	2010-09-18	sempurna	PT	Pengembangan	Jalan Teras	140403000	140403000	Perum	10000.00	1490000.00	Tanah	Tanah	Tanah	Tanah

- c. Klik Tombol untuk update data
- d. Klik Tombol untuk Hapus data
- e. Klik Tombol untuk Melihat Detail data
- f. Klik Tombol untuk Mencetak Detail data

